A. PRŮVODNÍ ZPRÁVA

DPO – VOZOVNA TROLEJBUSŮ – OPRAVA KANALIZACE

STUPEŇ PROJEKTOVÉ DOKUMENTACE:

DPS

DATUM:

únor 2023

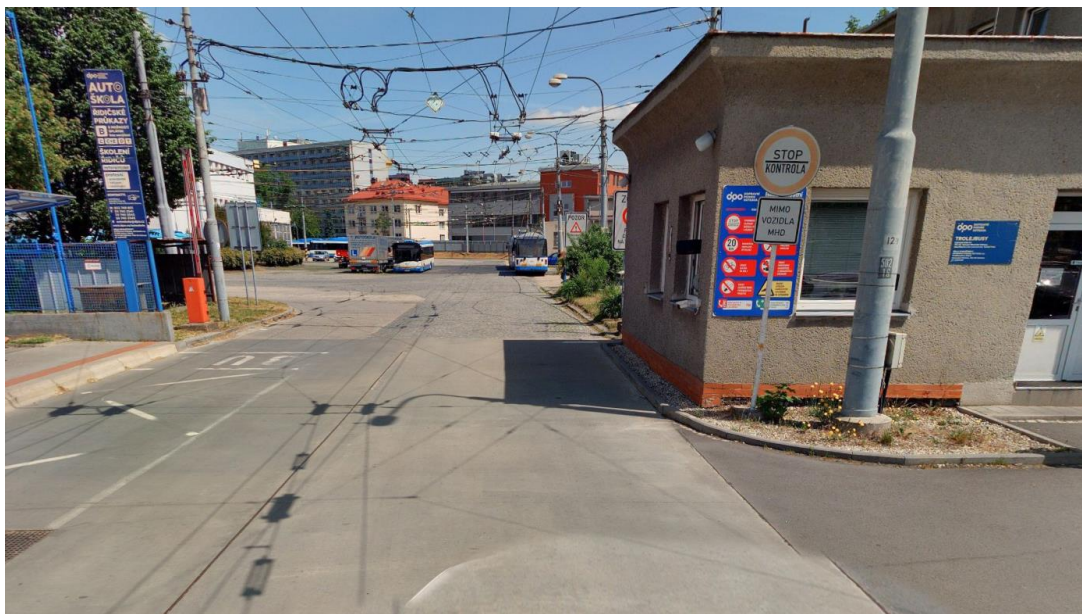

INVESTOR:

Dopravní podnik Ostrava, a.s.
Poděbradova 494/2, 702 00 Moravská Ostrava



ZPRACOVATEL PD::



Sweco Hydroprojekt a.s.

Divize Morava, pracoviště Ostrava
Varenská 49, 729 02 Ostrava
www.sweco.cz

ČÍSLO ZAKÁZKY: 22 3106 01 01
ARCHIVNÍ ČÍSLO: 004/23/3

DPO – vozovna trolejbusů – oprava kanalizace	A. Průvodní zpráva
	DPS

A. PRŮVODNÍ ZPRÁVA

ÚPLNÝ NÁZEV AKCE (PROJEKTU): DPO – vozovna trolejbusů – oprava kanalizace		DATUM: únor 2023
PODNÁZEV:		STUPEŇ PROJEKTOVÉ DOKUMENTACE: DPS
INVESTOR: DPO a.s.		ADRESA: Poděbradova 494/2, 702 00 Ostrava
ZHOTOVITEL: Sweco Hydroprojekt a.s.	ADRESA: Varenská 49, 729 02 Ostrava	GENERÁLNÍ ŘEDITEL: Ing. Jan Krejčík, PhD.
HLAVNÍ INŽENÝR PROJEKTU: Ing. Martin Jonšta	ŘEDITEL DIVIZE: Ing. Martin Jonšta	TECHNICKÁ KONTROLA: Ing. Karel Hurt

ZODPOVĚDNÍ PROJEKTANTI PROFESÍ:

Vodohospodářská část Ing. Martin Jonšta, Bc. Radka Rýdlová

EXTERNÍ KOOPERACE:

Geodetické zaměření GEO 2010 Ing. Jan Dvořák

Společnost **Sweco Hydroprojekt a.s.** je certifikovaná dle norem **ČSN EN ISO 9001:2009**, **ČSN EN ISO 14001:2005** a **ČSN OHSAS 18001:2008**.

© Sweco Hydroprojekt a.s.

Tato dokumentace včetně všech příloh (s výjimkou dat poskytnutých objednatelem) je duševním vlastnictvím akciové společnosti Sweco Hydroprojekt a.s. Objednatel této dokumentace je oprávněn ji využít k účelům vyplývajícím z uzavřené smlouvy bez jakéhokoliv omezení. Jiné osoby (jak fyzické, tak právnické) nejsou bez předchozího výslovného souhlasu objednatele oprávněny tuto dokumentaci ani její části jakkoli využívat, kopírovat (ani jiným způsobem rozmnožovat) nebo zpřístupnit dalším osobám.

Poznámka: Podpisy zpracovatelů jsou připojeny pouze k výtisku číslo 01 nebo originálu přílohy (matrici).

OBSAH

strana

1	Identifikační údaje	4
1.1	ÚDAJE O STAVBĚ	4
a)	název stavby	4
b)	místo stavby - katastrální území, parcelní čísla pozemků, u budov adresa, čísla popisná	4
1.2	ÚDAJE O stavebníkovi	4
a)	jméno, příjmení a místo trvalého pobytu (fyzická osoba)	4
b)	jméno, příjmení, identifikační číslo osoby, místo podnikání (fyzická osoba podnikající, pokud záměr souvisí s její podnikatelskou činností)	4
1.3	ÚDAJE O ZPRACOVATELI DOKUMENTACE	4
a)	jméno, příjmení, obchodní firma, identifikační číslo osoby, místo podnikání (fyzická osoba podnikající) nebo obchodní firma nebo název, identifikační číslo osoby, adresa sídla (právnícká osoba)	4
b)	jméno a příjmení hlavního projektanta včetně čísla, pod kterým je zapsán v evidenci autorizovaných osob vedené českou komorou architektů nebo českou komorou autorizovaných inženýrů a techniků činných ve výstavbě, s vyznačeným oborem, popřípadě specializací jeho autorizace	5
c)	jména a příjmení projektantů jednotlivých částí dokumentace včetně čísla, pod kterým jsou zapsáni v evidenci autorizovaných osob vedené Českou komorou architektů nebo Českou komorou autorizovaných inženýrů a techniků činných ve výstavbě, s vyznačeným oborem, popřípadě specializací jejich autorizace.	5
2	Členění stavby na objekty a technická a technologická zařízení	5
3	Seznam vstupních podkladů	5

SEZNAM PŘÍLOH

1 IDENTIFIKAČNÍ ÚDAJE

1.1 ÚDAJE O STAVBĚ

a) název stavby

DPO – vozovna trolejbusů – oprava kanalizace

b) místo stavby - katastrální území, parcelní čísla pozemků, u budov adresa, čísla popisná

Místo stavby: Ostrava
 Kraj: Moravskoslezský
 Katastrální území: Moravská Ostrava;713520
 Parcelní čísla: Vypsány v tabulce na konci dokumentu – příloha č.1

1.2 ÚDAJE O STAVEBNÍKOVĚ

a) jméno, příjmení a místo trvalého pobytu (fyzická osoba)

Žadatelem není fyzická osoba.

b) jméno, příjmení, identifikační číslo osoby, místo podnikání (fyzická osoba podnikající, pokud záměr souvisí s její podnikatelskou činností)

Žadatelem není fyzická osoba podnikající.

c) obchodní firma nebo název, identifikační číslo osoby, adresa sídla (právnícká osoba)

Žadatel: Dopravní podnik Ostrava a.s.
 Poděbradova 494/2
 702 00 Ostrava
 IČ: 61974757
 DIČ: CZ61974757

1.3 ÚDAJE O ZPRACOVATELI DOKUMENTACE

a) jméno, příjmení, obchodní firma, identifikační číslo osoby, místo podnikání (fyzická osoba podnikající) nebo obchodní firma nebo název, identifikační číslo osoby, adresa sídla (právnícká osoba)

Zpracovatel PD: Sweco Hydroprojekt, a.s., Divize Morava, pracoviště Ostrava
 Varenská 3101/49
 729 02 Ostrava
 IČ: 26475081
 DIČ: CZ26475081

DPO – vozovna trolejbusů – oprava kanalizace	SWECO  A. Průvodní zpráva
	DPS

b) jméno a příjmení hlavního projektanta včetně čísla, pod kterým je zapsán v evidenci autorizovaných osob vedené českou komorou architektů nebo českou komorou autorizovaných inženýrů a techniků činných ve výstavbě, s vyznačeným oborem, popřípadě specializací jeho autorizace

Hlavní projektant: Ing. Martin Jonšta, Ing. Karel Hurt
Číslo autorizace: 1102115
Obor autorizace: stavby vodního hospodářství a krajinného inženýrství

C) JMÉNA A PŘÍJMENÍ PROJEKTANTŮ JEDNOTLIVÝCH ČÁSTÍ DOKUMENTACE VČETNĚ ČÍSLA, POD KTERÝM JSOU ZAPSÁNI V EVIDENCI AUTORIZOVANÝCH OSOB VEDENÉ ČESKOU KOMOROU ARCHITEKTŮ NEBO ČESKOU KOMOROU AUTORIZOVANÝCH INŽENÝRŮ A TECHNIKŮ ČINNÝCH VE VÝSTAVBĚ, S VYZNAČENÝM OBOREM, POPŘÍPADĚ SPECIALIZACÍ JEJICH AUTORIZACE.

Projektanti: Ing. Martin Jonšta, Ing. Karel Hurt
Číslo autorizace: 1102115
Obor autorizace: stavby vodního hospodářství a krajinného inženýrství

2 ČLENĚNÍ STAVBY NA OBJEKTY A TECHNICKÁ A TECHNOLOGICKÁ ZAŘÍZENÍ

Stavba neobsahuje provozní soubory. Stavba je rozdělena na následující stavební objekty:

Stavební objekty:

SO 01 Gravitační dešťová kanalizace
SO 02 Kanalizační dešťové přípojky

3 SEZNAM VSTUPNÍCH PODKLADŮ

- Základní mapy ČR: 1 : 10 000 DKM ČÚZK
1 : 1 000 DKM ČÚZK
- Stávající inženýrské sítě byly zakresleny dle zakresů správců sítí
- Geodetické zaměření území – GEO 2010, 01/2023
- Místní šetření

Vypracoval: Ing. Martin Jonšta

Příloha č. 1 – seznam dotčených pozemků stavbou

Pořad. číslo	Parcelní číslo	Vlastnické právo	Adresa	Katastrální území	LV	Výměra	Druh pozemku	Způsob využití
1	1084/3	Statutární město Ostrava	Prokešovo náměstí 1803/8, Moravská Ostrava, 70200 Ostrava	Moravská Ostrava [713520]	3000	1227	zastavěná plocha a nádvoří	společný dvůr
		Městský obvod Moravská Ostrava a Přívoz	náměstí Dr. E. Beneše 555/6, Moravská Ostrava, 72929 Ostrava					
2	1096/22	Statutární město Ostrava	Prokešovo náměstí 1803/8, Moravská Ostrava, 70200 Ostrava	Moravská Ostrava [713520]	2577	23501	ostatní plocha	silnice
3	1140/1	Dopravní podnik Ostrava a.s.	Poděbradova 494/2, Moravská Ostrava, 70200 Ostrava	Moravská Ostrava [713520]	2486	18531	ostatní plocha	jiná plocha
4	1140/3	Ing. Peterek Miroslav	č. ev. 93, 73912 Čeladná	Moravská Ostrava [713520]	5614	887	ostatní plocha	zeleň
		Ing. Syvala Petr	Nábřeží 1273/25a, Polanka nad Odrou, 72525 Ostrava					
5	1140/8	Dopravní podnik Ostrava a.s.	Poděbradova 494/2, Moravská Ostrava, 70200 Ostrava	Moravská Ostrava [713520]	2486	1404	zastavěná plocha a nádvoří	
6	1140/17	Náboženská společnost Svědkové Jehovovi	Armády 1306/2b, Stodůlky, 15800 Praha 5	Moravská Ostrava [713520]	4558	1356	ostatní plocha	zeleň
7	1139/3	Dopravní podnik Ostrava a.s.	Poděbradova 494/2, Moravská Ostrava, 70200 Ostrava	Moravská Ostrava [713520]	2486	4749	zastavěná plocha a nádvoří	
8	4119/2	Statutární město Ostrava	Prokešovo náměstí 1803/8, Moravská Ostrava, 70200 Ostrava	Moravská Ostrava [713520]	3000	19	zastavěná plocha a nádvoří	
		Městský obvod Moravská Ostrava a Přívoz	náměstí Dr. E. Beneše 555/6, Moravská Ostrava, 72929 Ostrava					
9	4119/3	Statutární město Ostrava	Prokešovo náměstí 1803/8, Moravská Ostrava, 70200 Ostrava	Moravská Ostrava [713520]	3000	19	zastavěná plocha a nádvoří	
		Městský obvod Moravská Ostrava a Přívoz	náměstí Dr. E. Beneše 555/6, Moravská Ostrava, 72929 Ostrava					